План
обмежень у використанні земель, відомості про які підлягають внесенню до Державного земельного кадастру на підставі розробленої містобудівної документації

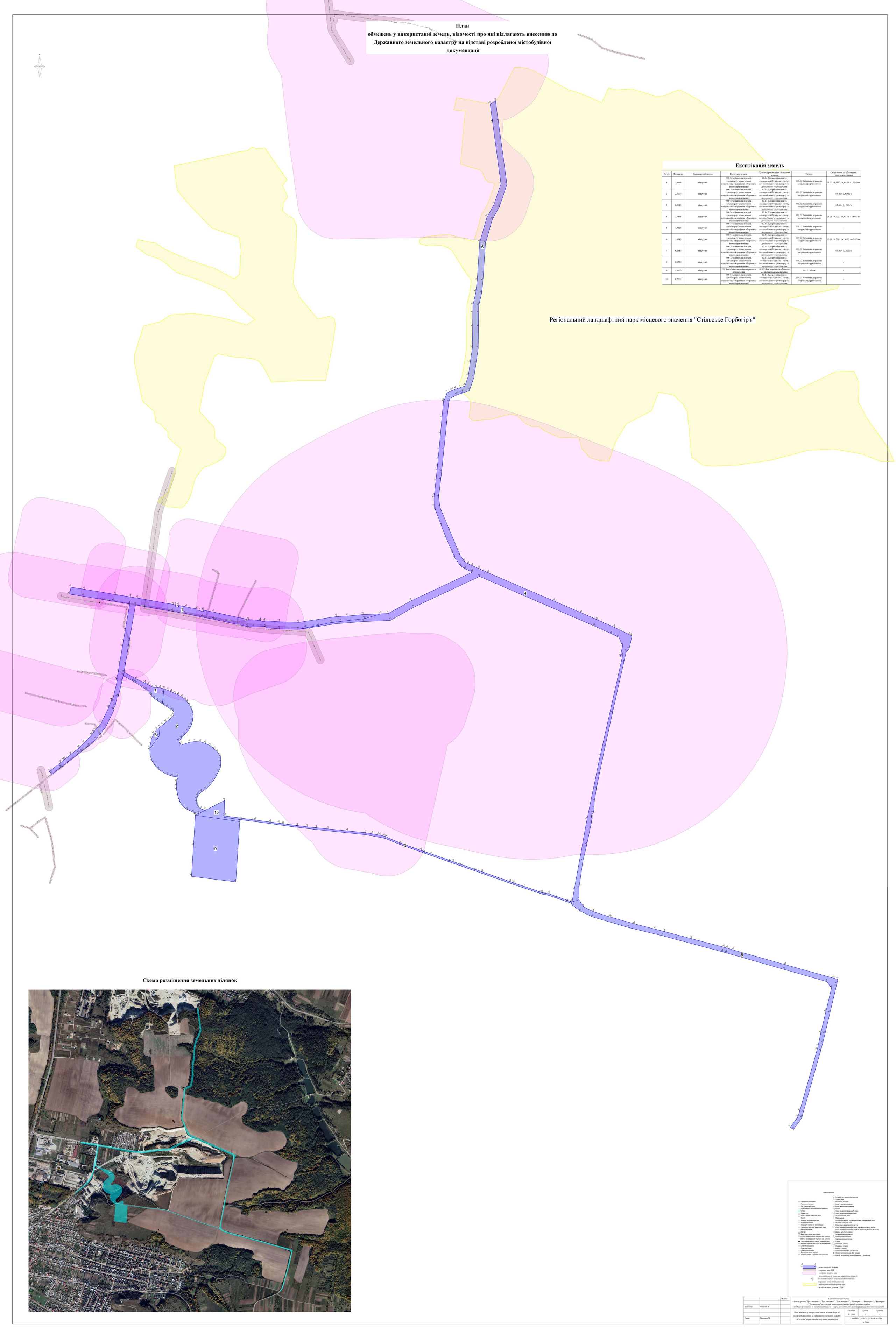

Експлікація земель

№ з/д	Площа, га	Кадастровий номер	Категорія земель	Цільове призначення земельної ділянки	Угіддя	Обмеження та обтяження земельної ділянки
1	1,9988	відсутній	900 Землі промисловості, транспорту, електронних комунікацій, енергетики, оборони та іншого призначення	12.04 Для розміщення та експлуатації будівель і споруд автомобільного транспорту та дорожнього господарства	009.02 Землі під дорогами зокрема підгрунтовими	01.05 - 0,3617 га, 03.01 - 1,9949 га
2	2,7600	відсутній	900 Землі промисловості, транспорту, електронних комунікацій, енергетики, оборони та іншого призначення	12.04 Для розміщення та експлуатації будівель і споруд автомобільного транспорту та дорожнього господарства	009.02 Землі під дорогами зокрема підгрунтовими	03.01 - 0,0659 га
3	0,3940	відсутній	900 Землі промисловості, транспорту, електронних комунікацій, енергетики, оборони та іншого призначення	12.04 Для розміщення та експлуатації будівель і споруд автомобільного транспорту та дорожнього господарства	009.02 Землі під дорогами зокрема підгрунтовими	03.01 - 0,1596 га
4	2,7485	відсутній	900 Землі промисловості, транспорту, електронних комунікацій, енергетики, оборони та іншого призначення	12.04 Для розміщення та експлуатації будівель і споруд автомобільного транспорту та дорожнього господарства	009.02 Землі під дорогами зокрема підгрунтовими	01.05 - 0,0017 га, 03.01 - 2,5491 га
5	1,3126	відсутній	900 Землі промисловості, транспорту, електронних комунікацій, енергетики, оборони та іншого призначення	12.04 Для розміщення та експлуатації будівель і споруд автомобільного транспорту та дорожнього господарства	009.02 Землі під дорогами зокрема підгрунтовими	-
6	1,1540	відсутній	900 Землі промисловості, транспорту, електронних комунікацій, енергетики, оборони та іншого призначення	12.04 Для розміщення та експлуатації будівель і споруд автомобільного транспорту та дорожнього господарства	009.02 Землі під дорогами зокрема підгрунтовими	03.01 - 0,5515 га, 10.03 - 0,5515 га
7	0,1910	відсутній	900 Землі промисловості, транспорту, електронних комунікацій, енергетики, оборони та іншого призначення	12.04 Для розміщення та експлуатації будівель і споруд автомобільного транспорту та дорожнього господарства	009.02 Землі під дорогами зокрема підгрунтовими	03.01 - 0,1322 га
8	0,0520	відсутній	900 Землі промисловості, транспорту, електронних комунікацій, енергетики, оборони та іншого призначення	12.04 Для розміщення та експлуатації будівель і споруд автомобільного транспорту та дорожнього господарства	009.02 Землі під дорогами зокрема підгрунтовими	-
9	1,8000	відсутній	100 Землі сільськогосподарського призначення	01.03 Для ведення особистого селянського господарства	001.01 Ріллі	-
10	0,2000	відсутній	900 Землі промисловості, транспорту, електронних комунікацій, енергетики, оборони та іншого призначення	12.04 Для розміщення та експлуатації будівель і споруд автомобільного транспорту та дорожнього господарства	009.02 Землі під дорогами зокрема підгрунтовими	-

Схема розміщення земельних ділянок

Условні позначення

- Горизонталі поточущені
- Горизонталі основні
- Яри в масштабі плану
- Осипи твердих порід(валжнисто-щебневі)
- Стежки
- Хижини пуст
- Лотки і жолоби для подачі води
- Будівля
- Будівлі що спорудуються
- Будівлі зруйновані
- Склади для підйому на ріки спорудж
- Пересыпки, розтяжки в масштабі плану
- Навіси на стовпах
- Дистан
- Бани та цистерни, гноєсховищ
- ЛЕП на незабудованій території вис. напруги
- ЛЕП на незабудованій території низ. напруги
- Трансформатори на стовпах позначмасштаб
- Колодязі оглядові без підйому за призначенням
- Стовп 35 квадратний
- Стовп (відтяжка)
- Стовп(опора відчужен)
- Держлінії оглядові сурдьоні
- Огорожі дротяні у дерев'яної стовп (вказ)
- Бетонщо для ремонту автомобіля
- Технічні знаки
- Межі зміни покриття
- Межа з Бортовим камнем
- Межа без бортового каменю
- Насоси
- Умови експлуатації в масштабі плану
- Умови експлуатації позначмасштабі
- Лс. високостлий знак
- Підпись знак
- Лісовільна порода: розсадники лісова і декоративно порід
- Фундаменти під хати
- Фундаменти дерев висотою до 4-м
- Скупа деревних насаджень шир 1 3м: висотою 4м та більше
- Скупа деревних насаджень шир 8 4м та більше і висотою 4м та бо
- Дерева, що стоять поряно
- Чагарники звичайні заростті
- Чагарники звичайні знов
- Трав'яна рослинність луки
- Гаївки
- Оранжерет, тепліці
- Фундамент опорни
- Ворота в опорно
- Опори житлови мет. 1 м і більше
- Опори житлови на сам. бет фундам
- Бар'єр, автобетонни опорни заввиш. 1 м та більше

- межа земельної ділянки
- охоронна зона ЛЕП
- санітарно-захисна зона
- проектна межова лінія для закріплення в натурі (на місцевості) меж земельної ділянки та меж: охоронних зон (у разі наявності)
- регіональний ландшафтний парк
- межі земельних ділянок з ДЖК

		Підпис	Миколаївська міська рада в межах урочища "Грестинецько-1", "Грестинецько-2", "Грестинецько-3", "Фільварки-1", "Фільварки-2", "Фільварки-3", "Гори середні" на території Миколаївської міської ради Стрийського району 12.04 Для розміщення та експлуатації будівель і споруд автомобільного транспорту та дорожнього господарства		
Директор	Фомуляк Х.		План обмежень у використанні земель, відомості про які підлягають внесенню до Державного земельного кадастру на підставі розробленої містобудівної документації	Масштаб 1 : 2 000	Аркуш 1	Аркушів 1
Схем	Пороюк М.			ТзОВ ПО «УКРГІАЗЦУРКАНПАЦІЯ» м. Львів		